Unterplattner Chalets

Gentili ospiti

Benvenuti all'Unterplattnerhof

La nostra famiglia vi augura una vacanza rilassante e piena di esperienze.

Unterplattner Chalets

Indice

Nostro maso

Informazioni generali del maso

La storia del maso e la famiglia

La vita sul maso e programma giornaliero

Le tre case vacanze

La colazione e i prodotti del maso

Lista degli allergeni

Nostra baita e il sentiero a piedi nudi

Erbe aromatiche

Erbe medicinali

Erbe nel nostro giardino

Ricette a base di erbe

Ambiente e tradizioni

Il paese Verdignes

Origine del nome “Verdignes“

Tradizioni e feste

- Il grembiule blu
- L’ abbigliamento tradizionale delle donne
- Il recinto
- Scopa di palma e le uova di Pasqua colorata
- La passeggiata degli animali in malga
- “Törggelen”
- Festa del paese Verdignes
- Festa del “Birmehl”
- Il fuoco del sacro cuore; fiera in montagna al Monte Pascolo; festa al Lago di Rodella
- Festa al rifugio Santa Croce di Lazfons
- Raccolta dell’albero di Natale e i I cantori di carole

Attività per il tempo libero

estate

inverno

attrezzature sportive al maso

In caso di maltempo

Informazioni utili

Informazioni sulla mobilità

Opportunità di shopping

Informazioni generali/ separazione dei rifiuti

Unterplattner Chalets

Il nostro maso

Il nostro maso si trova a 930 metri sul livello del mare e comprende 4,5 ettari di prato, 7 ettari di bosco e 1,7 ettari di pascoli alpini.

L'erba fresca dei nostri prati viene somministrata ai nostri animali. Viene falciata tre volte all'anno, essiccata e conservata nel fienile.

Estraiamo legno pregiato dalle nostre foreste, che viene utilizzato per riscaldare l'acqua e per il riscaldamento invernale.

L'elettricità viene generata da un impianto fotovoltaico.

Unterplattner Chalets

Informazioni generali del maso

Il nostro maso è una piccola azienda zootecnica dove vivono molti animali diversi:
Mucche, vitelli, cavalli avelignesi, un asino, pecore, maiali, conigli, galline, gatti, un cane e anatre corritrici.

In estate, quando fa caldo, gli animali amano stare all'aperto. Si scatenano e si godono l'erba fresca e i caldi raggi del sole.

I conigli sono felici di essere accarezzati e i nostri gatti amano mettersi comodi nel fienile.

Le nostre mucche, i nostri cavalli e le nostre pecore possono trascorrere l'estate in alpeggio e quindi non sono presenti sul maso.

Unterplattner Chalets

La storia del maso e la famiglia

Il padre e il nonno di Josef Kerschbaumer si chiamavano entrambi Johann Kerschbaumer.

Il nonno di Josef viveva con la moglie e gli otto figli a Verdings, al Pühlerhof.

La residenza della famiglia fu strappata via da un grave incendio. Le cause dell'incendio sono ancora sconosciute. Dopo l'incendio, la proprietà con i resti della fattoria fu venduta.

Nel 1935 Johann Kerschbaumer acquistò l'Unterplattnerhof per 28.000 lire. Il proprietario originario era fortemente indebitato e dovette vendere la fattoria.

Nel 1960, l'Unterplattnerhof fu rilevato dal padre di Josef Kerschbaumer. Nello stesso anno sposò la madre di Josef, Elisabeth Rabanser.

I due ebbero cinque figli. Josef, il più giovane, rilevò l'Unterplattnerhof all'età di 21 anni.

Josef sposò Agnes Kerschbaumer ed ebbero quattro figli.

Oggi, l'ex azienda lattiero-casearia a tempo pieno è diventata un piccolo allevamento di bovini.

Dal 2022, il figlio maggiore Gerhard ha rilevato l'azienda agricola con la moglie Elisabeth e i figli Jakob e Tobias.

Unterplattner Chalets

La vita sul maso

Qui all'Unterplattnerhof, tradizione e tecnologia moderna vanno di pari passo.

Oggi possiamo lavorare con macchine moderne, ma ancora oggi falciamo i prati in terreni scoscesi a mano con la falce.

Se siete interessati, saremo lieti di farvi conoscere le tecniche di coltivazione dei campi del passato e del presente.

Programma giornaliera

La giornata in fattoria inizia prima dell'alba.

Le stalle vengono pulite e gli animali vengono accuditi.

Durante l'anno, prepariamo succhi freschi, deliziose marmellate e squisiti dolci.

A seconda della stagione, i lavori da fare sono diversi.

In primavera la semina, in estate e in autunno la raccolta e in inverno lo sgombero della neve per tutto il villaggio.

Unterplattner Chalets

Le tre case vacanze

Le nostre tre case vacanza sono tutte realizzate in legno naturale e non trattato, la maggior parte del quale proviene dalla nostra foresta.

Abbiamo costruito le case vacanza con molta diligenza e un lavoro preciso per poter creare un'atmosfera accogliente e naturale per i nostri ospiti.

Le tre case hanno preso il nome dai materiali con cui sono state costruite.

- Casa di abete rosso (Fichtenhaus)

- Casa di pino silvestre (Föhrenhaus)

- Casa di pino cembro (Zirbenhaus)

Unterplattner Chalets

Il Fichtenhaus e il Föhrenhaus sono stati costruiti nel 2003 e affittate agli ospiti per la prima volta l'anno successivo.

Il Zirmhaus è stato costruito nel 2014 come ultima delle tre case vacanza. È stata affittata dal 2015.

Unterplattner Chalets

La colazione e i prodotti del maso

Cari ospiti, godetevi una ricca colazione in agriturismo con noi.

Prepariamo una ricca colazione in base ai vostri desideri e alle vostre preferenze.

Vi aspettano caffè fragranti e tè rilassanti.

Scoprite le creme di frutta, gli sciroppi e i succhi di frutta fatti in casa.

La frutta fresca del nostro giardino è disponibile ogni giorno.

Per la colazione utilizziamo prodotti della fattoria e della regione.

Portiamo la colazione in agriturismo appena preparata nella vostra casa vacanze secondo i vostri desideri e l'orario concordato, stoviglie e tovaglioli sono inclusi.

Unterplattner Chalets

Prodotti del maso e di nostra produzione

(a seconda della stagione)

- Tisane (erbe appena raccolte dal nostro alpeggio)
- Spremute fresche (carota, mela, pera...)
- Succo di mela dalle nostre mele
- Sciroppo (fiori di sambuco, lampone, ribes rosso...)
- Creme spalmabili alla frutta (lampone, lampone e mela, albicocca e zucca...)
- Miele d'api della fattoria

- Torte fatte in casa (strudel di mele, marmo, linzer)
- Muesli
- Frutta e verdura fresca di stagione (macedonia)
- Porridge di cereali freschi
- Noci

Unterplattner Chalets

Prodotti della regione

(negozio del paese, panetteria, macelleria e caseificio nelle vicinanze)

- Pane / Pasticceria
- Pane integrale
- Burro
- Latte
- Yogurt naturale
- Salumi (speck, Kaminwurz, Bresaola...)
- Formaggio
- Noci e semi (nocciole, mandorle...)
- Frutta stufata

Il prezzo della colazione è di 20,00€ per adulto.

Per i bambini dal 3° al 5° anno 4€,

dal 5° al 14° anno 7€ e

dal 14° anno 12€.

I bambini fino a 3° anni fanno colazione gratis.

Unterplattner Chalets

Prodotti del maso

Grazie alla posizione soleggiata della nostra azienda agricola, crescono diversi tipi di frutta e verdura, oltre a frutti che vengono trasformati in marmellate, succhi e sciroppi.

Frutta e ortaggi:

Lamponi, fragole, mirtilli, more, ribes, prugne, albicocche, kiwi, mele, pere, noci, castagne.

Verdure:

Zucchine, carote, cipolle, cavolfiori, fagioli, porri, pomodori, lattuga, cetrioli, peperoni, radicchio.

I nostri ospiti possono procurarsi verdura e frutta dall'orto del cortile.

I nostri ospiti vengono viziati con prelibatezze tradizionali come strudel di mele, ciambelle e altri dolci.

In autunno, durante la stagione delle castagne, arrostiamo le castagne dei nostri alberi insieme ai nostri ospiti.

Unterplattner Chalets

Nel nostro angolo dei prodotti troverete tutti i prodotti che produciamo nella nostra azienda agricola.
Con tanto lavoro e amore, le creme spalmabili e gli sciroppi di frutta fresca sono prodotti con le bacche e la frutta della nostra fattoria.

Se siete interessati ai nostri prodotti fatti in casa, non esitate a contattarci.

Prezzi

Frutta da spalmare	3,50€
Sciroppo	6,00€
Succo di mela	3,00€
Uova	0,40€

Unterplattner Chalets

Lista delle allergeni

Il glutine (Grano, segale, orzo, avena, farro)

Contenuto in pane e dolci

Uova

Contenuto in torte, dolci e dessert

Latte

Contenuto in yogurt, latte, formaggi e creme di formaggio

Legumi

Come mandorle, pistacchi ecc. sono contenuti in barrette di cereali, torte, biscotti, dolci e gelati

Semi di sesamo

Contenuti in pane e dolci

Unterplattner Chalets

La nostra malga

La nostra malga si trova a 2.000 metri sul livello del mare.

In estate, le nostre mucche e i nostri vitelli possono trascorrervi il loro tempo.

Dopo il lungo inverno, ogni anno non vedono l'ora di andare sui freschi e rigogliosi prati di montagna della nostra malga.

Anche noi, come famiglia, ci divertiamo a trascorrervi il tempo insieme in estate.

Anche la nostra acqua del rubinetto, cristallina e deliziosa, proviene direttamente dalla nostra malga.

Sentiero a piedi nudi

Per i nostri ospiti abbiamo creato un percorso a piedi nudi. Abbiamo creato diversi letti con materiali naturali intorno al nostro maso e al bosco. Camminando a piedi nudi, vengono stimolate le zone riflesse dei piedi e si possono sperimentare speciali impressioni sensoriali.

Unterplattner Chalets

Erbe aromatiche

Per ogni casa abbiamo piantato un piccolo orto di erbe aromatiche.

Perché le erbe sono importanti:

- danno ai nostri piatti quel qualcosa in più
- un piatto con le erbe è più facile da digerire
- condiscono i piatti e servono come decorazione
- le erbe forniscono preziose vitamine e minerali

Unterplattner Chalets

Erbe medicinali

Nel nostro giardino di erbe aromatiche e nei dintorni, fino al nostro alpeggio, si trovano ovunque erbe con effetto curativo.

Camomilla

Lavanda

Arnica

Rosa

Ortica

Tarassaco

Rosa canina

Assenzio

Fiore della ciotola del prato

La descrizione esatta delle erbe officinali si trova nel libro "Erbe medicinali – per il benessere del corpo e dello spirito" di Ursula Calis.

Unterplattner Chalets

Le erbe del nostro giardino

Basilico

Borragine

Maggiorana

Menta

Prezzemolo

Rosmarino

Salvia

Erba cipollina

Cipolla cinese

Aglio cinese

Timo

Issopo

Melissa

Unterplattner Chalets

Basilico

(Ocimum baslilicum)

Habitat:	posizione soleggiata, terreno ben drenato, nutriente e ricco di humus
Periodo di raccolta:	da giugno ad agosto
Gusto:	il basilico ha un aroma intensivo, leggermente dolce e pepato. Soprattutto nella cucina italiana, il basilico è una spezia molto diffusa.

Borragine

(Borago officinalis)

Habitat:	posizioni soleggiate, semi-ombreggiate e ricche di humus
Periodo di raccolta:	da giugno ad agosto
Gusto:	Le foglie hanno un sapore leggermente rinfrescante e un gusto cetriolo. La borragine si nota facilmente grazie ai suoi splendidi fiori celesti. I fiori sono ideali per le decorazioni. La borragine è una spezia che arricchisce le insalate.

Unterplattner Chalets

Maggiorana

(Origanum majorana)

Habitat:	posizione calda e da soleggiata a semi-ombreggiata, terreno sciolto e ricco di terreno ricco di sostanze nutritive e di humus.
Periodo di raccolta:	da giugno a settembre
Gusto:	La maggiorana ha un sapore acidulo e pepato. Viene spesso utilizzata in piatti di carne, minestre e insalate, vengono utilizzate le foglie e fiori.

Menta

(Mentha)

Habitat	Terreni da soleggiati a semi-ombreggiati, suoli umidi e poveri di sostanze nutritive
Periodo di raccolta:	da primavera fino l'autunno
Gusto:	La menta ha un profumo e un sapore rinfrescanti e fortemente aromatici. Profumo e sapore aromatico. Adatto per bevande estive e tè invernali.

Unterplattner Chalets

Prezzemolo

(Petroselinum crispum)

Habitat:	posizione soleggiata, da ricca di humus a semi-ombreggiata, con terreno ricco di sostanze nutritive
Periodo di raccolta:	Da marzo a ottobre
Gusto:	Le foglie del prezzemolo sono molto piccanti e sono quindi molto spesso aggiunte alle minestre, salse, verdure, e patate. Lasciate i cuori della piata per permettere alla stessa di proliferare

---

Rosmarino

(Rosmarinus officinalis)

Habitat:	Posizione calda e soleggiata con terreno asciutto e clima mite
Periodo di raccolta:	Primavera fino l'autunno
Gusto:	Il profumo intenso e speziato e il sapore leggermente amarognolo fanno il rosmarino una spezia potente e molto aromatico. Si armonizza con carne, pesce e contorni.

Unterplattner Chalets

Salvia

(Salvia officinalis)

Habitat:	caldo e soleggiato, terra leggero - calcareo umido
Periodo di raccolta:	maggio fino settembre
Gusto:	La salvia ha un aroma forte, le sue foglie devono essere usate in piccola quantità e vengono cotte insieme ai cibi. Aggiungono un sapore particolare alla carne e agli stufati.

Erba cipollina

(Allium schoenoprasum)

Habitat:	terreno da soleggiato a semi-ombreggiato, ricco di sostanze nutritive e ben drenato.
Periodo di raccolta:	marzo fino ottobre
Gusto:	L'erba cipollina ha un aroma piccante e speziato. La sua relazione con la cipolla e l'aglio è risaputa, ma meno forte nel sapore. In Alto Adige l’erba cipollina viene utilizzata nei diversi tipi di canederli, dove viene mescolato e cotto con gli altri ingredienti.

Unterplattner Chalets

Cipolla cinese

(Allium fistulosum)

Habitat:	posizione da soleggiata a semi-ombreggiata.
Periodo di raccolta:	giugno fino agosto
Gusto:	Uso simile all'erba cipollina, ma ha il sapore della cipolla.

Aglio cinese

(Allium tuberosum)

Habitat:	Soleggiata o leggermente ombreggiata, in un terreno ricco di humus e nutriente.
Periodo di raccolta:	marzo fino ottobre
Gusto:	Come suggerisce il nome, ha il sapore dell'aglio, solo molto sottile.

Unterplattner Chalets

Timo

(Thymus)

Habitat:	soleggiato - suoli sabbiosi e piuttosto poveri.
Periodo di raccolta:	maggio fino ottobre
Gusto:	Il timo ha un sapore fresco e aromatico con una nota leggermente amara. Si abbina bene a piatti di carne, pesce e verdure.

Isoppo

(Hyssopus officinalis)

Habitat:	posizioni soleggiate, semi-ombreggiate e ricche di humus
Periodo di raccolta:	giugno fino agosto
Gusto:	Le foglie hanno un sapore leggermente rinfrescante e simili a cetrioli. Una spezia che arricchisce le insalate.

Unterplattner Chalets

Melissa

(Melissa officinalis)

Habitat:	Soleggiato, riparato, poco piovoso, ricco di humus e di sostanze nutritive.
Periodo di raccolta:	giugno fino agosto
Gusto:	La melissa ha un aroma fresco e di limone. Si usa per i dolci e spesso per le decorazioni. Non bollire mai la melissa, perché perde il suo aroma e diventa amarognola.

Unterplattner Chalets

Ricette a base di erbe

Burro alle erbe aromatiche

250g	burro non salato
1 - 2	spicchio di aglio
4 - 5 EL	erbe aromatiche fresche tritato
	(Prezzemolo, erba cipollina, basilico, maggiorana)
1 Pizzico	di zucchero
	Succo di mezzo limone,
	pepe bianco e sale

Portare il burro a temperatura ambiente e mescolarlo con il succo di limone in una ciotola.

Mescolare accuratamente lo spicchio d'aglio con le erbe, lo zucchero e il burro.

Infine, condire a piacere con sale e pepe.

Unterplattner Chalets

Spaghetti al Pesto (per 4 persone)

400g	spaghetti
250ml	olio di oliva
60g	basilico fresco
50g	formaggio parmigiano
2	spicchio di aglio
1 cucchiaio	pinoli
	maggiorana secondo necessità
	sale
	pepe

Lavare le foglie di basilico fresco.

Tostare leggermente i pinoli in forno. Tritare finemente le foglie di basilico, i pinoli, l'aglio e la maggiorana e condire con sale e pepe. Aggiungere l'olio d'oliva e il parmigiano e mescolare il tutto.

Cuocere la pasta al dente e servirla con il pesto.

Unterplattner Chalets

Ambiente e tradizioni

Il paese Verdignes

Il paese Verdignes si trova a 950 m di altitudine ed è una frazione di Chiusa.

Anche il piccolo gruppo di masi Pradello appartiene a Verdignes. Insieme gestiscono una popolazione di circa 500 persone.

Fino al 1979, una funivia portava la gente da Chiusa a Verdignes.

Verdignes offre una delle più belle viste sulla Valle Isarco, sulla catena delle Dolomiti e sul Monastero di Säben.

Nel nostro villaggio si trova una bella chiesa dedicata a San Valentino, risalente all'XI secolo.

Unterplattner Chalets

L’origine del nome „Verdignes “

L'origine del nome "Verdignes" risale all'anno 1211 d.C. CHR. A quel tempo qui aveva sede una famiglia nobile, i "Signori di Fridinnes".

Nel corso degli anni, il nome si è sviluppato come segue:

1211: Fridinnes

1226: Virdinnes

1275: Vordins

1287: Firdins

1312: Fridins

1345: Verdynnes

1415: Verdinns

1453: Verdings

Unterplattner Chalets

Tradizioni e feste

Le usanze e le tradizioni forniscono sostegno e orientamento e sono una parte importante della vita quotidiana nelle zone rurali.

Le usanze cristiane e generali, vissute e tramandate da tempo immemorabile, mostrano modelli di azione, convinzioni e credenze.

In Alto Adige, le usanze e le tradizioni rivestono una grande importanza e vengono tramandate di generazione in generazione.

Unterplattner Chalets

Il grembiule blu

Prima bianco, poi blu.

I grembiuli sono diffusi nella regione alpina fin dal Medioevo.

Proteggono gli abiti sottostanti e sono versatili anche in altri modi, come borsa, sacco o asciugamano.

I grembiuli non erano solo pratici, ma di solito indicavano anche l'appartenenza a un particolare gruppo professionale. In Alto Adige, i grembiuli bianchi di lino erano comuni fino al XIX secolo, chiamati in dialetto "Vortuch" o "Firtig", "Fürtig" o "Fürchta". Erano costituiti da una pettorina, il "Brüstl", e da una parte inferiore rettangolare.

A partire dal 1900 il cotone divenne il materiale preferito e con esso il colore blu. Il grembiule blu divenne così il simbolo dei contadini.

Tra l'altro, la tonalità del blu varia da regione a regione, quindi per gli iniziati l'origine di chi lo indossa è già riconoscibile da questo. Anche il modo di allacciare il grembiule è tipico della regione.

Il grembiule blu è ancora spesso confezionato su misura e decorato con una grande varietà di ricami.

Dopo la divisione del Tirolo e soprattutto dopo la fine del fascismo, il grembiule blu divenne anche un simbolo politico. Veniva utilizzato per dimostrare l'appartenenza al gruppo linguistico tedesco.

Unterplattner Chalets

L‘ abbigliamento tradizionale delle donne

Indossare un costume tradizionale è sinonimo di consapevolezza di una cultura popolare secolare ed è fortemente radicato nel nostro concetto di casa.

I costumi tradizionali fanno parte della cultura e della tradizione popolare dell'Alto Adige, che ha origini antiche. A causa dei cambiamenti sociali, societari ed economici, il costume tradizionale, un tempo indossato come indumento quotidiano, è scomparso dalla nostra vita di tutti i giorni.

Oggi, gli elaborati costumi tradizionali, confezionati e ricamati, vengono indossati soprattutto in occasione delle feste religiose e delle festività. Anche molte donne contadine indossano ancora il costume tradizionale.

Il costume tradizionale non ha perso nulla del suo fascino nel corso dei secoli: la camicetta di lino bianco, la gonna, le calze all'uncinetto, le scarpe, la „Tschoap” (giacca), la “Flor” (sciarpa), i gioielli tradizionali e il cappello tradizionale.

Il recinto

Il recinto di farro intrecciato è costituito da legni verticali che vengono abilmente e accuratamente intrecciati su traverse utilizzando rami flessibili.
Nella nostra fattoria, potete vedere questa recinzione tradizionale presso le case di villeggiatura. Anche Josef Kerschbaumer ha imparato a tessere da suo padre.

Unterplattner Chalets

La scopa di palma

La Domenica delle Palme è l'ultima domenica di quaresima e la domenica prima di Pasqua.

Per celebrare l'occasione, molte famiglie preparano una scopa di palma prima della Domenica delle Palme.

Si avvolgono rami di salice, mazzi di amenti di salice, rami di ulivo, bosso ed erica intorno a un lungo bastone di nocciolo.

La scopa di palma viene portata in chiesa la Domenica delle Palme e lì consacrata.

Dopo la consacrazione, la scopa di palma viene portata a casa e attaccata alla recinzione del giardino. Rimane lì fino al Giovedì Santo o fino all'Ascensione. Questo per trasferire la benedizione al raccolto e risparmiarlo dalle intemperie. I rami consacrati vengono posti dietro la croce nell'angolo della casa del Signore e appesi nella stalla. Proteggono dalle malattie e dai demoni. Se in estate c'è un temporale, i rami secchi vengono bruciati.

Il contadino Sepp lega le scope di palma ogni anno con i suoi nipoti.

L' uova di Pasqua colorata

Le uova vengono tinte con bucce di cipolla, erbe e fiori o con colori vivaci il Giovedì Santo.

La domenica di Pasqua, queste uova, insieme a pancetta, radice di rafano fresco e pane pasquale, vengono portate in un cesto in chiesa per la consacrazione e poi mangiate a pranzo.

Unterplattner Chalets

La passeggiata degli animali in malga

Durante l'estate, il lavoro in fattoria è più intenso. Poi portiamo le mucche, le pecore e i cavalli in alpeggio.

Alcuni agricoltori mandano in alpeggio solo le mucche gravide e i vitelli e tengono le mucche da latte nelle loro fattorie.

Una volta arrivate, le mucche dell'alpeggio si godono per tutta l'estate l'erba e le erbe fresche che si trovano solo sui pittoreschi pendii delle malghe.

Unterplattner Chalets

Törggelen

La parola "törggelen" deriva dal torchio da vino, il "Torggl".

"Torggl" deriva dal latino "torquere" che significa avvolgere, premere e girare.

Si riferisce alla pressatura del mosto dopo la vendemmia.

Dopo la vendemmia, le persone si spostavano da un torchio all'altro per assaggiare e confrontare il vino ancora giovane.

In autunno, le persone si incontrano per mangiare insieme piatti e specialità tradizionali altoatesine.

Un tipico menu del Törggelen comprende: speck, formaggio, Kaminwurzen, patate da forno, Erdäpfelblattln, crauti, carne affumicata, zuppa d'orzo, Schlutzkrapfen, Krapfen dolci e castagne arrostite.

Le fattorie Törggele della zona sono il "Loatererhof" a Velturno, il "Glangerhof" e l'"Obermoserhof" a Schnauders.

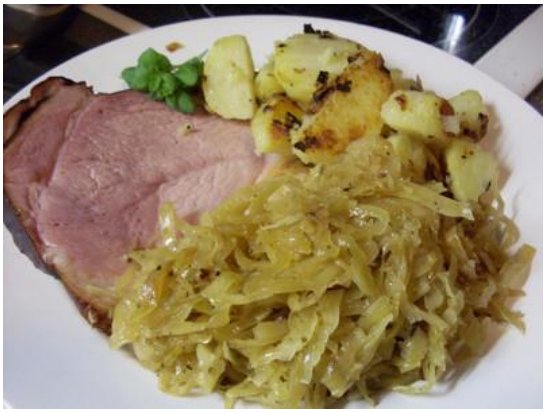

Unterplattner Chalets

Festa del paese Verdignes – “Verdingser Kirchtag“

La festa del paese ha origine nel giorno della consacrazione di una chiesa o nell'onomastico del santo patrono del luogo di culto. Al giorno d'oggi, questa celebrazione si svolge di solito in modo molto laico, come una festa locale dopo una funzione religiosa. Ogni anno, il secondo fine settimana di agosto, il “Verdingser Kirchtag” si svolge il sabato e la domenica. La domenica si assiste alla messa e alla processione e ci si veste a festa in costume tradizionale o dirndl. Per tutto il giorno ci sono musica e buon cibo.

Festa del “Birmehl”

In passato, il piccolo villaggio di Verdignes era conosciuto anche come villaggio “Birmehl” e da qualche anno questa antica usanza rurale è stata ripresa.

In nome del divertimento, della cultura e dell'intrattenimento, gli albergatori e le associazioni invitano i visitatori a percorrere un circuito culinario tra Verdignes e Pradello, lungo l'apposito sentiero “Birmehl”. Qui, in 20 stazioni, vengono offerte specialità preparate secondo ricette antiche e nuove. Si possono gustare Birmehlnocken, Birmehlschlutzer, pane di Birmehl, Birmehlkrapfen e tiramisù di Birmehl.

Il fuoco del Sacro Cuore

La tradizione del fuoco del Sacro Cuore risale all'epoca precristiana. La festa del Sacro Cuore si svolge alla fine di giugno (la terza domenica dopo la Pentecoste).

Oggi, i falò del Sacro Cuore sono solitamente preparati dalle associazioni e accesi in luoghi ben visibili. Spesso la legna viene trasportata per ore fino alla cima della montagna. Alcuni fuochi sono disposti a forma di croce, di cuore o delle iniziali di Gesù IHS o INRI. Qui a Verdignes, il fuoco del Sacro Cuore viene acceso vicino la chiesa.

Fiera di montagna di Monte Pascolo

Ogni anno, alla fine di agosto, si svolge una fiera di montagna al Monte Pascolo, sopra il Lago Rodella.

Giornata della chiesa al Lago di Rodella

Una volta all'anno, sempre la quarta domenica di settembre, si svolge la Giornata della Chiesa del Radlsee con messa in montagna e musica dal vivo.

Giornata della chiesa al rifugio Santa Croce di Lazfons

La tradizione di venerare il Signore Nero della Croce di Lazfons si mantiene ancora oggi. Nel corso dell'estate, diverse petizioni giungono alla croce e la domenica più vicina al 22 luglio, giorno di Santa Maddalena, si celebra ogni anno la festa principale del luogo di pellegrinaggio.

Unterplattner Chalets

Albero di Natale

È tradizione al nostro maso andare nel nostro bosco la mattina del 24 dicembre a prendere un albero di Natale. L'albero viene allestito nel soggiorno e decorato con decorazioni e stelle di paglia. Sotto l'albero viene allestito un presepe con la Sacra Famiglia nella stalla.

Un consiglio: il Museo Diocesano nella Hofburg di Bressanone possiede una delle più grandi collezioni di presepi al mondo, che può essere visitata.

I cantori di carole

Nei primi giorni del nuovo anno, i cantori di carole vanno di casa in casa. I bambini si vestono come i Magi che, secondo la storia, vennero dall'Oriente per portare doni a Gesù Bambino nella mangiatoia. Cantano canzoni speciali e raccolgono donazioni. Portano incenso, mirra e un gesso consacrato con il quale vengono scritte le rispettive date e iniziali (C+M+B) sulla porta d'ingresso.

Unterplattner Chalets

Attività per il tempo libero

Estate

- Piscina all'aperto di Velturno: aperta da metà maggio a inizio settembre
- Piscina all'aperto di Chiusa: aperta da fine maggio a inizio settembre
- Piscina all'aperto, sauna e piscina coperta "Acquarena" a Bressanone: Piscina all'aperto aperto da maggio a settembre, piscina coperta e sauna tutto l'anno
- Escursioni in bicicletta: una pista ciclabile si estende da Chiusa verso nord fino a Vipiteno e verso sud fino a Trento
- Bike park sulla Plose
- Arrampicata: nella palestra di roccia "Vertikale" a Bressanone
- Escursioni:
  nelle pagine seguenti sono descritte alcune escursioni e tour in vetta nei dintorni

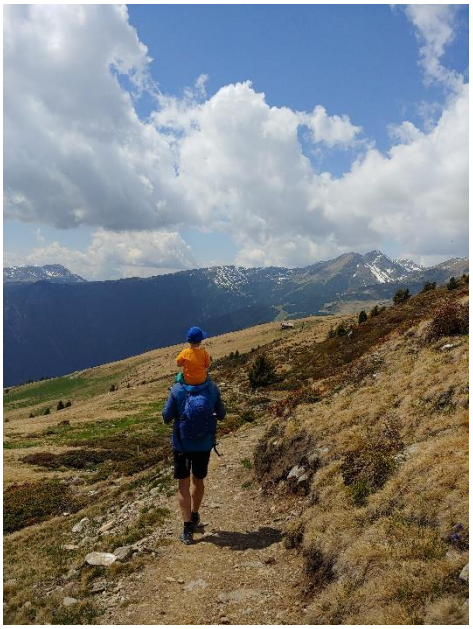

Unterplattner Chalets

Escursioni

Il nostro maso è il punto di partenza di molte belle possibilità di escursioni.

Scegliete tra passeggiate brevi e tranquille oppure scalate le cime della Valle Isarco.

Sentiero escursionistico Verdignes - Pradello - Chiusa

Un antico sentiero conduce dalla nostra fattoria a Pradello all'albergo Huber.

Da lì si gode della vista sul monastero di Säben.

Per farlo, è sufficiente proseguire dritti verso la nostra fattoria, poi prendere il primo sentiero a destra dopo la casa dei nostri vicini e seguire le indicazioni per il sentiero escursionistico.

Da lì non è lontano il monastero di Säben.

Dal monastero di Säben a Chiusa partono tre sentieri, uno dei quali passa direttamente sopra il monastero.

Unterplattner Chalets

Sentiero delle castagne

Verdignes si trova nelle immediate vicinanze del Sentiero delle castagne. Il Sentiero del Castagno parte da Varna, vicino a Bressanone, lungo i pendii della Valle Isarco e raggiunge l'altopiano del Renon; da lì scende nella conca di Bolzano.

Il Sentiero del Castagno è un percorso segnalato che attraversa colorati boschi misti, prati verdeggianti e imponenti castagni.

Dal maso „Moar zu Viersch“ a Velturno

Tempo di percorrenza: 1 ora

Contrassegno rosso/bianco n. 12
Si tratta di un classico sentiero escursionistico quasi pianeggiante che parte dalla fattoria "Moar zu Viersch" e arriva a Velturno. Il sentiero è un tratto del sentiero delle castagne e attraversa prati, boschi e castagni.

Da Verdignes a Caerna

Tempo di percorrenza: 40 minuti

Da Verdignes, lungo il segnavia n. 10, un sentiero attraversa il paese. Dopo aver attraversato la strada principale in direzione di Lazfons, un sentiero soleggiato conduce attraverso i prati in direzione di Caerna.

Da Castel Garstein a Sant'Anna

Tempo di percorrenza di poco meno di un'ora

Passando davanti a Castel “Garstein” e attraversando il torrente “Tinnebach”, si raggiunge l'altro lato della valle. Passando davanti al maso “Povist” e continuando a guadagnare quota attraverso il bosco, si arriva presto alla chiesetta di Sant'Anna. La chiesetta fu costruita nel 1736 e si trova sotto le gallerie della miniera di Villandro. In passato, nella miniera venivano estratti minerali di rame, zinco, piombo e ghiaia di zolfo.

Unterplattner Chalets

Il sentiero “Birmehl”

BIRMEHL

Tempo di percorrenza: 1,5 ore

Il punto di partenza è la piazza del paese di Verdignes, il sentiero conduce sul lato sud della collina della chiesa fino a Pradello. Da lì si sale fino al maso "Moar zu Viersch" e poi lungo un vecchio sentiero acciottolato si torna al punto di partenza.

La storia del "Birmehl

In passato il villaggio di Verdignes era spesso chiamato villagio "Birmehl". Verdignes ha preso questo nome perché all'epoca c'erano molti alberi di pere intorno all'insediamento.

Alcune varietà di pere (pere secche) venivano utilizzate per fare la farina "birmehl".

Per secoli, la farina di pere dolci ha sostituito lo zucchero, solitamente molto costoso, per la popolazione rurale povera.

Per prima cosa, le pere snocciolate o intere venivano essiccate per produrre il cosiddetto "Kloazn".

Le pere venivano essiccate al sole, oppure spesso si usava il calore notturno del forno per essiccarle dopo aver cotto il pane.

Durante i freddi mesi invernali, le pere essiccate venivano congelate e poi macinate per ottenere la "farina di pere".

Unterplattner Chalets

Escursione al rifugio Stöffl (2057 m)

Il punto di partenza dell'escursione è il parcheggio “Kaseregg/Kasereck” (1.959 m). Attraverso un ampio sentiero alpino si raggiunge in pochi minuti il caseificio Jochalm (1.960 m) sul sentiero n. 15.

Il sentiero 15 continua a salire dolcemente attraverso il bosco rado e rado, superando pini mughi, fino ad aggirare una collina pianeggiante, la cosiddetta “Stange”, in un'ampia curva a destra.

Dopo la Malga Gruber, il sentiero conduce in direzione ovest fino al Rifugio Stöffl. Qui si apre un grandioso panorama dolomitico e la distesa dell’alpe di Villandro.

La via del ritorno si snoda lungo il sentiero forestale sotto il rifugio Stöffl (segnavia 15 A), passando per la malga Gfohler, finché l'escursione circolare si chiude presso la casera Jochalm e si raggiunge in pochi passi il parcheggio Kasereck.

L'escursione è adatta ai passeggini; scegliere il sentiero forestale per la salita e la discesa.

Aperto da metà maggio a inizio novembre.

Alpe di Villandro – baita “Rinderplatz” - baita “Mair in Plun”

L'Alpe di Villandro è un vasto pascolo di alta montagna sopra il villaggio di Villandro. L'alpe è caratterizzata da prati verdeggianti, brughiere, laghi e cime erbose. Numerosi rifugi alpini sono sparsi sull'alpe e offrono a ogni escursionista deliziosi piatti tradizionali e bevande rinfrescanti.
Da Villandro, percorrendo il sentiero dei masi, si raggiunge il maso “Samberger” e il rifugio Gasser.
Ora si parte a piedi. In 15 minuti si raggiunge la locanda Rinderplatz.
Da lì si può proseguire a piedi fino al rifugio "Mair in Plun", che si raggiunge in circa 20 minuti.
I sentieri sono adatti alle carrozzine. Entrambi i rifugi sono aperti da metà maggio a inizio novembre.

Unterplattner Chalets

Sulla Plose - WoodyWalk

La Plose è un'area escursionistica e sciistica a Sant Andrea, sopra Bressanone. Dalla stazione a monte della funivia della Plose, l'ampio sentiero n. 17 conduce nei prati alpini e come sentiero n. 17A alla malga Rossalm. Lungo il sentiero si trovano stazioni divertenti come uno scivolo gigante, un albero per arrampicarsi, un impianto Kneipp, un sentiero per non toccare il suolo o un Woody Flipper. Se avete con voi una borraccia, potete riempirla alle fontane. I bambini di solito non possono superare le fontane senza bagnarsi; quindi, non dimenticate un cambio di vestiti.
Il ritorno può avvenire per la stessa via o in alternativa per il sentiero agricolo n. 14.

Val di funes – Malga Gampen – Rifugio delle Odle

La Malga Gampen a Val di funes è raggiungibile tutto l'anno in un'ora o un'ora e mezza di cammino dal parcheggio di Zans alla parte sinistra.

L'escursione al rifugio delle Odle parte dal parcheggio di Zans a parte destra seguendo il sentiero del fieno numero 6 in direzione di Tschantschenon (St. Zenon). Lì si gira a destra sul ponte seguendo lo spettacolare sentiero Adolf-Munkel fino al bivio del rifugio delle Odle - qui si segue il sentiero escursionistico per altri 15 minuti.

Entrambi i rifugi sono aperti in estate da metà maggio a inizio novembre. E in inverno da Natale fino marzo.

Unterplattner Chalets

Cime di montagna nei nostri dintorni

Lago di Rodella e Monte Pascolo (2436m)

Il punto di partenza è il parcheggio "Garner Wetterkreuz" sopra il paese Caerna.

Da qui seguiamo il sentiero di ghiaia in direzione monte pascolo per pochi metri e poi deviamo su un sentiero forestale più stretto. Dapprima si sale nel bosco, poi si raggiungono bellissimi prati alpini e il sentiero è costeggiato da un ruscello di montagna.

Il sentiero prosegue fino alla Malga “Brugger Schupfe”, ma noi rimaniamo sul sentiero n. 10. Il bosco è ormai alle nostre spalle e il sentiero è in grado di offrire un'ottima vista.

Il bosco è ormai alle nostre spalle e la vista diventa sempre più suggestiva: le Odle, lo Sciliar, il Catinaccio e sempre più cime dolomitiche appaiono davanti ai nostri occhi. Dopotutto, sono solo a circa 10 km di distanza in linea d'aria.

La vista sulla Val d'Isarco, inoltre, mette in una luce completamente diversa questa valle altrimenti poco appariscente. Continuiamo a percorrere un sentiero di montagna più stretto, risalendo i pendii dei prati, sempre seguendo il sentiero n. 10.

Arriviamo a una biforcazione del sentiero, dove c'è la possibilità di deviare verso il rifugio lago Rodella. Prendiamo il sentiero 10 A verso la vetta, che raggiungiamo dopo ben 2 ore di cammino.

La discesa avviene sul sentiero di salita o attraverso il sentiero n. 7 che attraversa il lago Rodella e l'omonimo rifugio (2.284 m s.l.m.).

Unterplattner Chalets

Rifugio Santa Croce di Lazfons, la Cima San Cassiano (2585m), Monte Ritzlar (2528m)

Dal parcheggio “Kühhof”, sopra il villaggio di Lazfons, seguiamo il sentiero forestale con le indicazioni per il rifugio santa croce di Lazfons, che si vede già dal parcheggio. Il sentiero inizialmente sale moderatamente ed è idilliaco tra boschi di pini e larici. Superiamo alcune baite, un piccolo ruscello e possiamo prendere una scorciatoia in una curva su un sentiero. Dopo circa 1 ora si raggiunge il rifugio Chiusa con un piccolo parco giochi e una splendida vista. Il rifugio Chiusa può essere raggiunto anche con una carrozzina.
Continuiamo a seguire il sentiero in salita, che ora diventa un po' più ripido e poi più sassoso. Tuttavia, il panorama e la natura sono una buona distrazione e dopo un ultimo tratto ripido raggiungiamo il rifugio Santa croce di Lazfons con un'ampia terrazza e una chiesa.
La vista sulle Dolomiti è sensazionale e unica. Dal rifugio si seguono le indicazioni per la cima San Cassiano su un sentiero ormai stretto in una conca e si raggiunge il Lago di Cassiano proprio sotto la vetta. Dal lago si sale per un sentiero sassoso e ripido fino alla cresta, dove si sale a destra fino alla cima San Cassiano. La vista dalla cima è sensazionale!
La discesa avviene sul sentiero di salita. In alternativa, si può scendere attraverso la cresta fino al Monte Ritzlar e poi al rifugio Santa Croce di Lazfons (escursione nera, è necessario essere sicuri di sé e non soffrire di vertigini, ma non è da arrampicare).
Nei mesi di luglio, agosto, settembre e nei primi due fine settimana di ottobre, la Santa Messa si svolge ogni domenica alle ore 11:00.

Cima di San Lorenzo (2483m)

Dal parcheggio "Steineben", si percorre un breve tratto della pista da slittino e poco dopo si svolta a sinistra su un sentiero forestale, tenendo sempre la sinistra dei prati del Lahn. Dopo circa 30 minuti, un sentiero di montagna (indicazione rifugio Chiusa) conduce dapprima un po' in salita attraverso una breve fascia boschiva, poi in piacevole pendenza su splendidi pascoli alpini, di nuovo brevemente attraverso una fascia boschiva, fino al bellissimo rifugio Chiusa.

Dal rifugio si seguono le indicazioni per rifugio santa croce di Lazfons sulla sinistra fino al rifugio Saltner. Qui, tra il vecchio rifugio e una croce, si seguono le indicazioni per il terreno in direzione nord e poco dopo si svolta a sinistra lungo l'ampia cresta attraverso una fitta cintura di pini mughi fino alla cima di San Lorenzo.

Al termine, con serpentine più ripide, non è difficile raggiungere la croce di vetta.

Discesa: come per la salita o direttamente dalla vetta attraverso il ripido pendio sud-orientale fino al piano dei pascoli alpini. Una volta attraversato un sentiero di montagna e costeggiato un piccolo rivolo, si raggiunge un ampio sentiero di montagna con un masso prominente. In breve tempo si gira a sinistra su un canale del torrente e a destra, attraverso il bosco, si torna al rifugio Chiusa.

Dal parcheggio “Kühhof” ai laghi gelati

L'escursione ai laghi gelati qui proposta inizia al parcheggio "Kühhof", sopra il villaggio di Lazfons.

Dal parcheggio, l'ampio sentiero escursionistico n. 1 si snoda in leggera salita attraverso boschi radi e prati alpini con una splendida vista. Dopo un'ora di piacevole escursione, l'apprezzato rifugio Chiusa, con il pittoresco sfondo delle Dolomiti di fronte, invita a fare una piacevole pausa. Al rifugio Chiusa, il sentiero n. 8 si dirama in direzione del rifugio lago Rodella. Dapprima attraversa un piccolo bosco di pini cembri e poi attraversa i pittoreschi pascoli della “Kühbergalm” in leggera salita, dove si aprono panorami da sogno sul mondo alpino di fronte. In particolare, si notano il gruppo del Sassolungo, il massiccio del Sella e le graziose cime Odle. Infine, il cartello escursionistico n. 8A indica la strada per l'ormai vicina cima di San Lorenzo, che poco dopo confluisce nel sentiero n. 5.

Se prima erano le Dolomiti ad attirare l'attenzione dell'escursionista, alla sella di 2.190 m entrano nel suo campo visivo le montagne della Val Sarentino e in particolare il Corno del Ceppo a forma di piramide. Su questo sfondo, il sentiero n. 7 scende attraverso pascoli e boschi solitari fino agli idilliaci laghi gelati, le cui acque si illuminano di tanto in tanto durante la discesa.

Infine, si raggiunge il cristallino lago gelato grande, incorniciato da boschi, montagne e prati. Prima di posarsi sulle sue rive e lasciarsi incantare dai suoi giochi di colori, non si può non fare una deviazione verso il vicino piccolo lago gelato.

Al ritorno dai laghi gelati, si percorre dapprima l'itinerario di andata, fino a incontrare nuovamente il sentiero n. 8. Seguitelo in direzione della malga “Brugger Schupfe” e dopo circa un quarto d'ora raggiungete il sentiero 14B (direzione Glanger Kas-Alm).

Alla malga “Brugger Schupfe”, il sentiero n. 14 si dirama e conduce a ritroso attraverso prati e boschi fino al parcheggio del “Kühhof”.

Unterplattner Chalets

Attività per il tempo libero

Inverno

In inverno, qui all'Unterplattnerhof inizia un periodo di tranquillità. Godetevi ore accoglienti nelle nostre case vacanza con una tisana calda e una torta appena sfornata.

In questo periodo dell'anno, un'escursione con gli sci, le racchette da neve o lo slittino nella nostra splendida natura è un'ottima opzione.

Fate un'escursione con la vostra famiglia o passeggiate insieme all'aria aperta.

La neve fresca è molto divertente anche per i bambini.

I prati pieni di neve invitano a praticare lo slittino e lo sci.

Potreste anche trovare un'interessante ricetta per preparare i biscotti di Natale in uno dei nostri libri di cucina.

Sci nel comprensorio sciistico di

- Velturno/Schnauders (impianto di risalita di Maders) (10min di viaggio)
- Plose (circa 40 minuti di viaggio)
- Val di funes (avvicinamento circa 30min)
- “Jochtal/Gitschberg” Rio Pusteria (avvicinamento circa 45min)

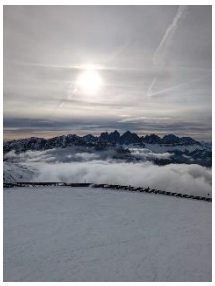

Si consiglia di fare un'escursione con lo slittino o con le racchette da neve fino al Rifugio “Stöffl”, al Rifugio Chiusa o a Val di Funes fino alla Malga Geisler o al rifugio delle Odle.

Unterplattner Chalets

Attrezzature sportive al maso

Offriamo le seguenti attrezzature sportive a noleggio gratuito

- slittini
- bastoni da passeggio
- racchette da neve

Attività in caso di pioggia

Cari ospiti, se durante il vostro soggiorno all'Unterplattnerhof si dovesse verificare un temporale inaspettato, potreste comunque godervi una bella giornata.

Vi consigliamo:

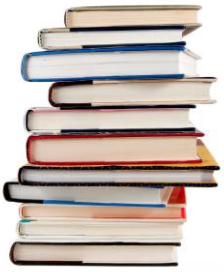

- Una partita di ping-pong
- Una partita a scacchi o a mulino.
- Sfogliare la nostra libreria
- Scoprire le ricette altoatesine.
- Trascorrere ore piacevoli con i giochi da tavolo.
    - Monopoli
    - Dubidado
    - Non t'arrabbiare
    - Uno, Uno
    - Ubongo

Se lo desiderate, potete acquistare da noi molti altri giochi

Unterplattner Chalets

Elenco dei libri

Un breve elenco di alcuni dei nostri libri.

A seconda dell'età dei bambini ospiti, porteremo nella vostra casa vacanze anche libri per bambini e ragazzi.

“Cucinare nelle dolomiti” di Gasteiger, Wieser, Bachmann
“Escursioni tutta natura in Alto Adige” di Tappeiner
“Alto Adige multicolore” di Tappeiner
“Strudel e Pasta sfoglia” dell’editore Kompass
“Ricette del Alto Adige” di Fränzl Mountain Memories
“Escursioni in Alto Adige/Südtirol; Valle isarco, la valle dei percorsi”
“Malghe, masi e osterie in Alto Adige” di Oswald Stimpfl
“Le macchine agricole Laverda” di Piergiorgio Laverda
“Sudtirolo paese incantevole” di Menara
“La storia delle Dolomiti” di Michael Wachtler
“Escursioni sulle cime del Sudtirolo” di Menara
“Dolomiti – Montagne di corallo” di Edizione Italia
“Delizie ai funghi” dell’editore Kompass
“Erbe medicinali – per il benessere del corpo e dello spirito” di Ursula Calis
“Canederli” dell’editore Kompass

Unterplattner Chalets

Informazioni sulla mobilità e sulle infrastrutture locali

Collegamenti di trasporto

- Riceverete una carta ospiti con la quale potrete utilizzare gratuitamente tutti i mezzi di trasporto pubblico.
- Gli orari dettagliati e le mappe sono disponibili nella casa vacanze.
- All'ingresso del villaggio si trova una fermata dell'autobus con posti auto.

Strutture per lo shopping

- Nel paese c'è un piccolo negozio alimentare "Gol Market";

  Orari di apertura: da lunedì fino sabato dalle ore 7:30 – 12:30 e dalle ore 15:00 – 19:00

- La macelleria „Pfattner" si trova a Lazfons.

  Orari di apertura: da lunedì fino sabato dalle ore 7.30 - 12.00 e dalle 15.00 - 18.30

  Martedì e sabato pomeriggio è chiuso

- Il ristorante St. Valentin c'è nel paese, vicino la chiesa
  Orari di apertura: lunedì/giovedì/venerdì/sabato/domenica dalle ore 08:00 - 22:00;
  Martedì dalle ore 08:00 – 14:00, mercoledì chiuso

- La pizzeria „Monika" all'entrata del paese alla parte destra

  Orari di apertura dalle ore 16:00 fino 00:00, martedì chiuso

- Il parrucchiere „Creativ" c'è nel paese

- Una farmacia c' è a Velturno

  Orari di apertura: lunedì – venerdì 08:00 - 12:30/ 15:00 - 18:30; Sa 08:00 - 12:00

- L' ospedale più vicino c'è a Bressanone

- Un distributore di benzina è a Velturno vicino la fermata dell'autobus

- Un bancomat si trova alla piazza del paese

Unterplattner Chalets

Informazioni aggiuntive

Lavaggio, asciugatura e stiratura

- In tutte le case vacanza troverete un'asciugatrice rotante e offriamo anche un servizio di lavaggio, asciugatura e stiratura. Vi preghiamo di contattarci per il cambio di asciugamani, asciugamani da bagno, strofinacci e biancheria da letto.

Barbecue in pietra

- Il nostro barbecue in pietra si trova sotto il grande ciliegio, mentre un altro barbecue su ruote può essere allestito vicino alla casa o sul prato. Contattateci per la legna e la carbonella.

Internet

- Offriamo l'accesso gratuito a Internet,

  Nome: UNTERPLATTNER GUEST

  Passwort: gast1234

- Abbiamo un account Facebook e Instagram dove pubblichiamo sempre notizie e cose interessanti sulla nostra azienda agricola.

  Facebook: Unterplattner Hof

  Instagram: unterplattner_hof

Safe

- In tutte le case vacanza è presente una cassaforte per gli oggetti di valore.

Servizio shuttle

- saremo lieti di venirvi a prendere e portarvi alla fermata dell'autobus o alla stazione ferroviaria più vicina.

Unterplattner Chalets

Stazione di ricarica per auto elettriche

- La stazione di ricarica per auto elettriche più vicina si trova a Chiusa presso la piscina e nella grande piazza del mercato.

- Nelle case vacanza è vietato fumare e non sono ammessi animali (si prega di non portare in casa gli animali della fattoria).

- All'inizio del vostro soggiorno al nostro maso vi faremo visitare il maso

- Potete visitare le mucche nella stalla in qualsiasi momento

- Siete invitati a visitare la stalla la mattina tra le ore 06:00 e le 07:00 e la sera tra le 17:00 e le 18:00, dove vi mostreremo il lavoro nella stalla e sarete anche invitati ad aiutare.

- In estate saremo lieti di mostrare ai nostri ospiti come viene preparato il fieno e anche voi sarete i benvenuti.

Unterplattner Chalets

Raccolta differenziata dei rifiuti

Vi chiediamo di separare accuratamente i rifiuti domestici. I rifiuti possono essere smaltiti nel fienile a sinistra al primo ingresso.

Si prega di separare i rifiuti come segue:

Lattine

Vetro

Cartone/Tetrapak

Carta

Bottiglie di plastica

Pellicole di plastica

Rifiuti residui (smaltire nel bidone nero).

I rifiuti organici vengono compostati; vi preghiamo di smaltirli nella compostiera o di darli da mangiare agli animali.

I maiali possono mangiare tutto, tranne carne, pesce e agrumi.

Le galline mangiano tutto tranne la buccia di limone/arancia.

Quando ve ne andate, potete anche lasciare scarti di cibo/cibo e noi li daremo da mangiare ai nostri animali.

Unterplattner Chalets

Le idee e i desideri della vostra vacanza ci stanno molto a cuore.

Speriamo di dare a voi, nostri ospiti, uno spaccato della vita in fattoria.

Con noi, grandi e piccoli, giovani e anziani, troveranno un meraviglioso momento di relax.

La vostra famiglia Kerschbaumer